Кот на окне

Раскраска по номерам · Задание

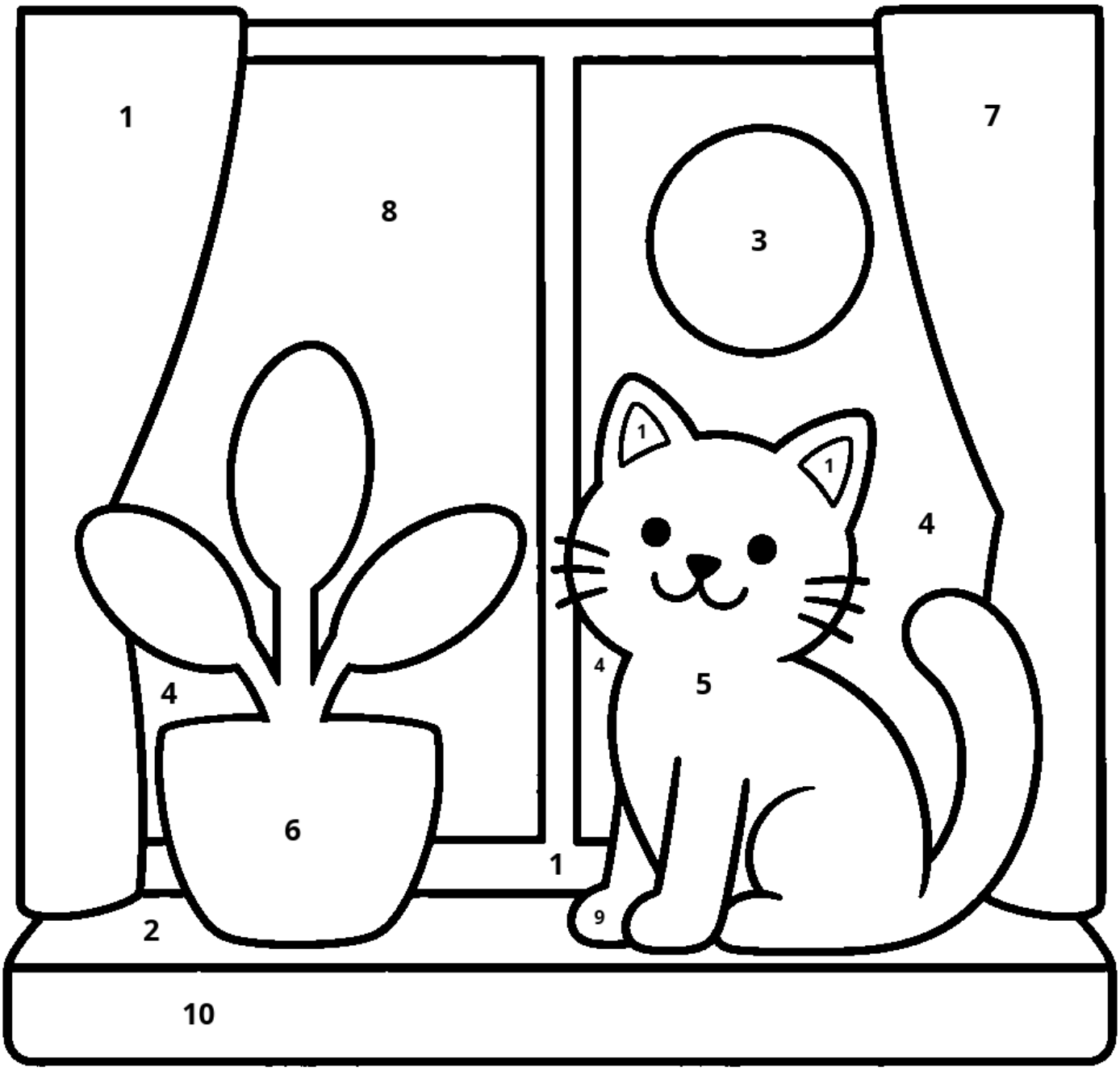

1 =		Розовый	2 =		Фиолетовый	3 =		Жёлтый
4 =		Голубой	5 =		Зелёный	6 =		Оранжевый
7 =		Красный	8 =		Бирюзовый	9 =		Коричневый
10 =		Лавандовый						

Фон и белые блики оставьте белыми.

Кот на окне

Ответ · Сравните после раскрашивания

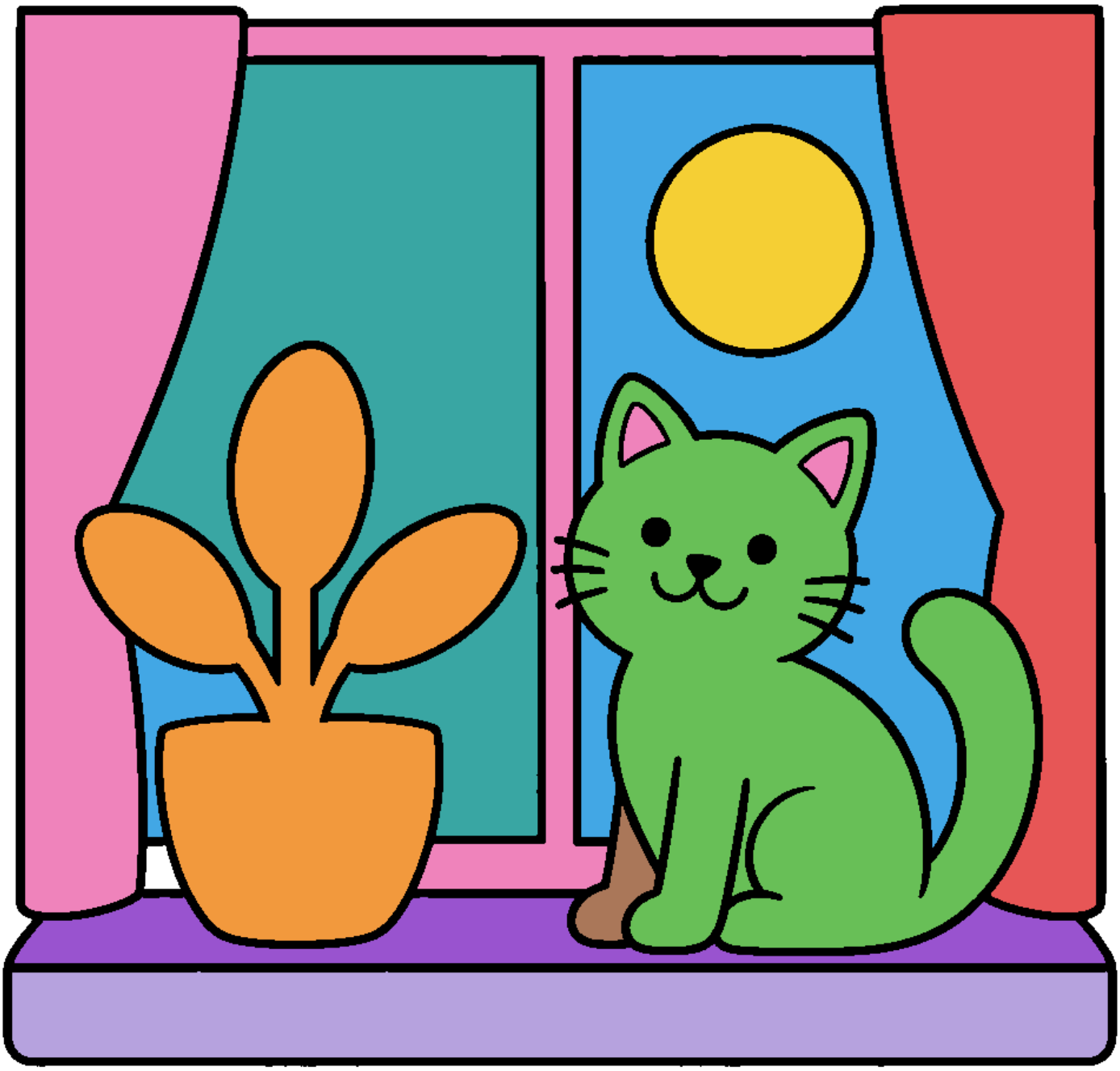

1 =	Розовый	2 =	Фиолетовый	3 =	Жёлтый
4 =	Голубой	5 =	Зелёный	6 =	Оранжевый
7 =	Красный	8 =	Бирюзовый	9 =	Коричневый
10 =	Лавандовый				

Фон и белые блики оставьте белыми.