Рыбка-клоун у актинии

Фон — оставьте целым

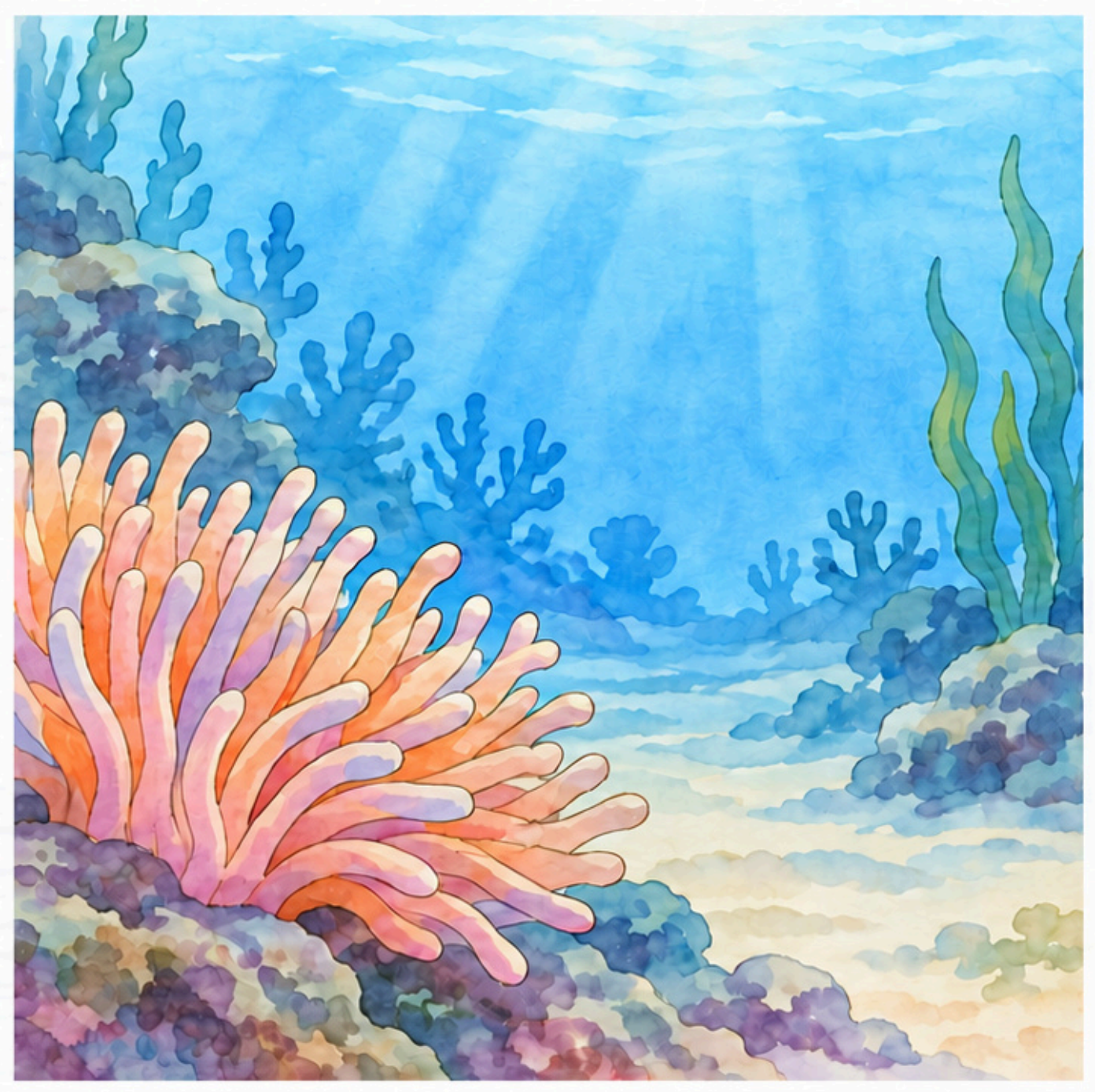

Печать: 100%, один масштаб для обеих страниц.

Не вырезайте фон. На второй странице — детали и маленький образец.

Рыбка-клоун у актинии

Детали — вырежьте с помощью взрослого

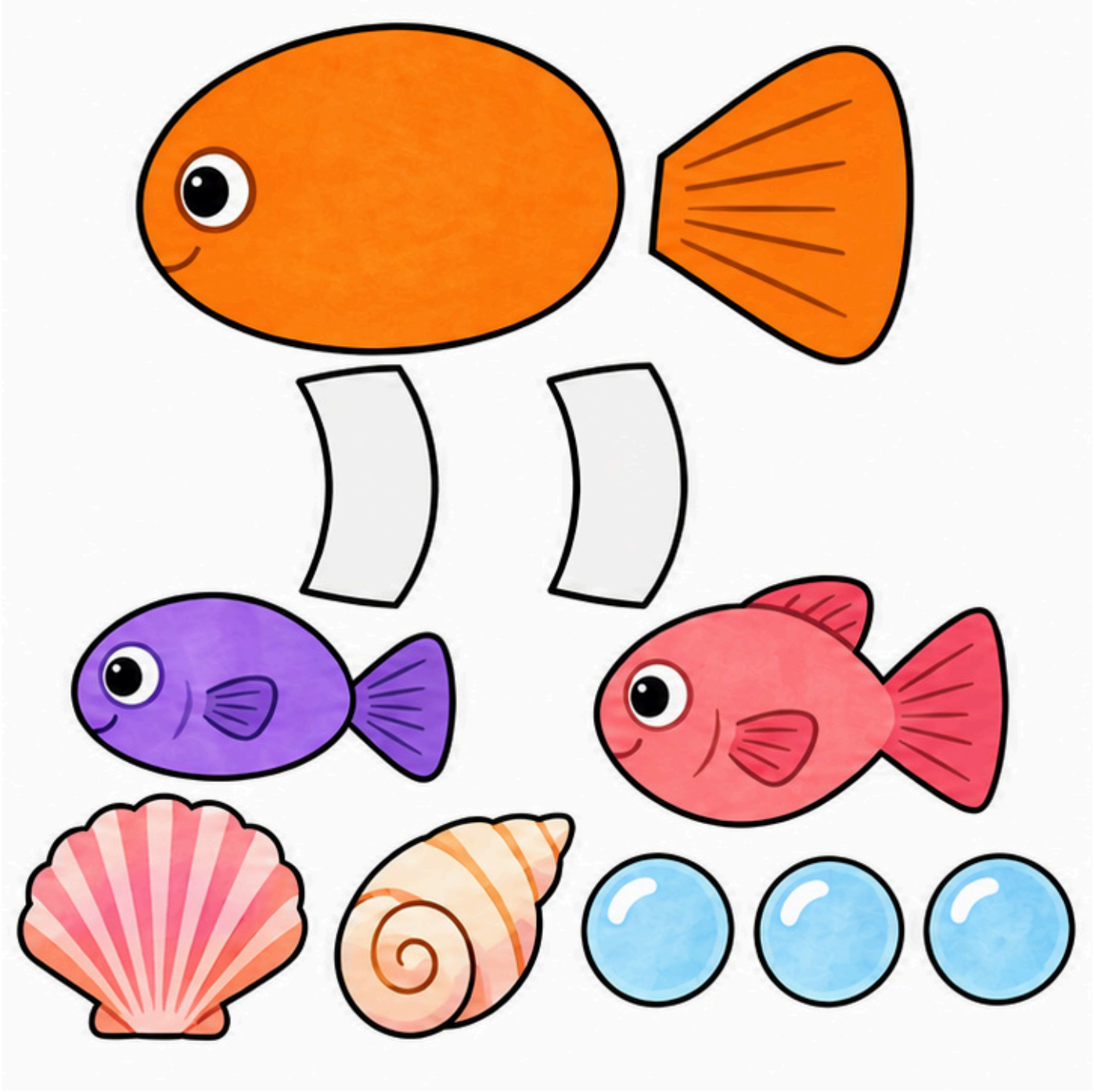

Образец



Сначала разложите детали без клея, затем наклейте по порядку.

1. Хвост под телом.
2. Тело поверх стыка с хвостом.
3. Две белые полосы на тело; глаз оставьте открытым.
4. Две маленькие рыбки — в свободную воду по бокам.
5. Две ракушки — на дно; три пузырька — вверх по воде.

Проверка: стыки закрыты, глаз открыт.

Поправка: сдвиньте тело над стыком до клея.