Рыбка в лагуне

Фон — оставьте целым

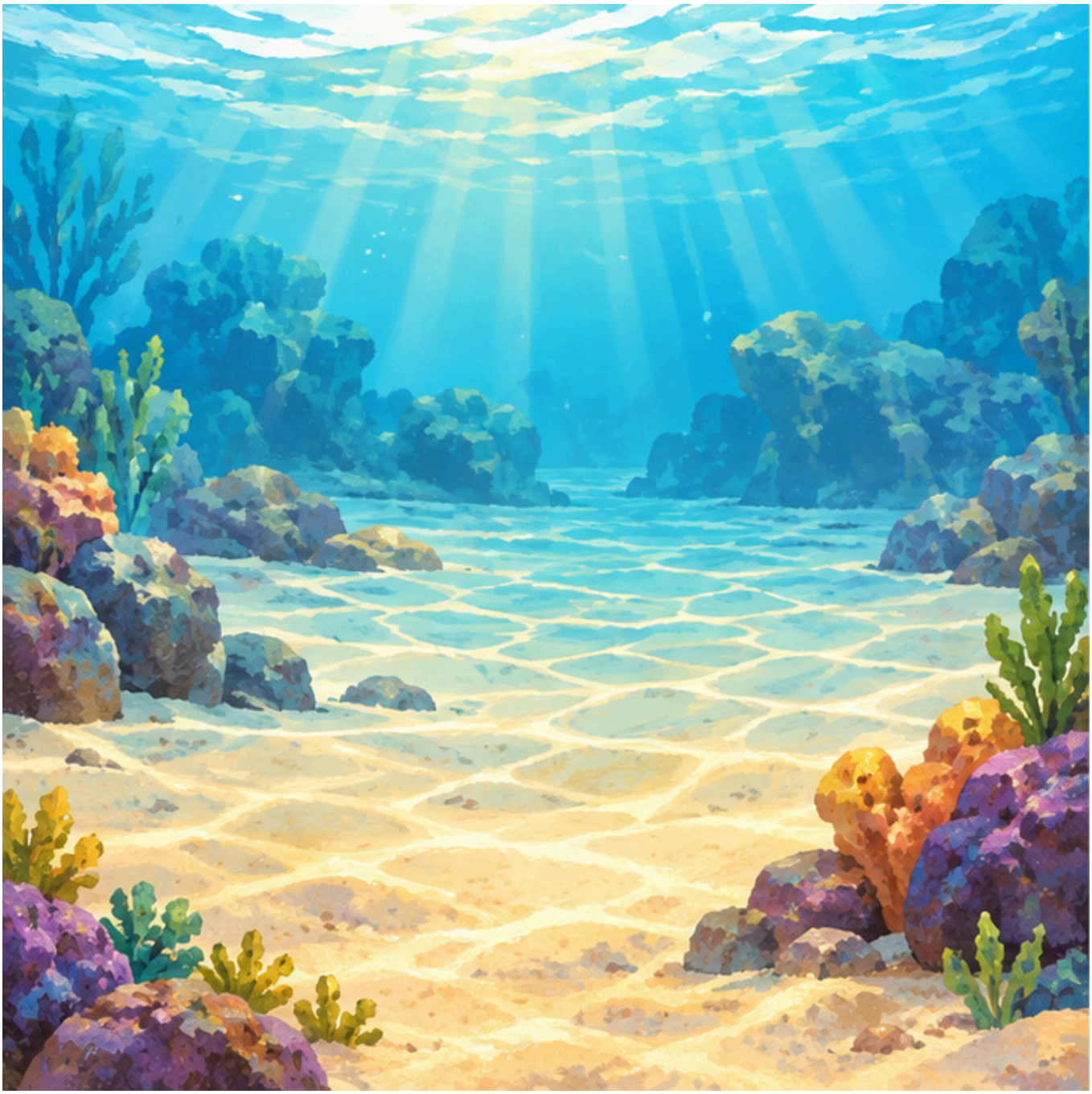

Печатайте обе страницы в масштабе 100%. Фон не вырезайте.

Рыбка в лагуне

Детали — вырежьте по внешнему краю



Образец — не вырезать



Разложите без клея. Режьте общий контур; внутренние просветы оставьте целыми.

1. Водоросли по краям; коралл внизу.
2. Большую рыбку в центре, жёлтую выше справа.
3. Две ракушки на песок; пузырёк в свободную воду.

Проверьте все детали и открытое лицо. Если нужно, сдвиньте передние детали в стороны.