Семья трицератопсов у озера

Раскраска по номерам · Задание

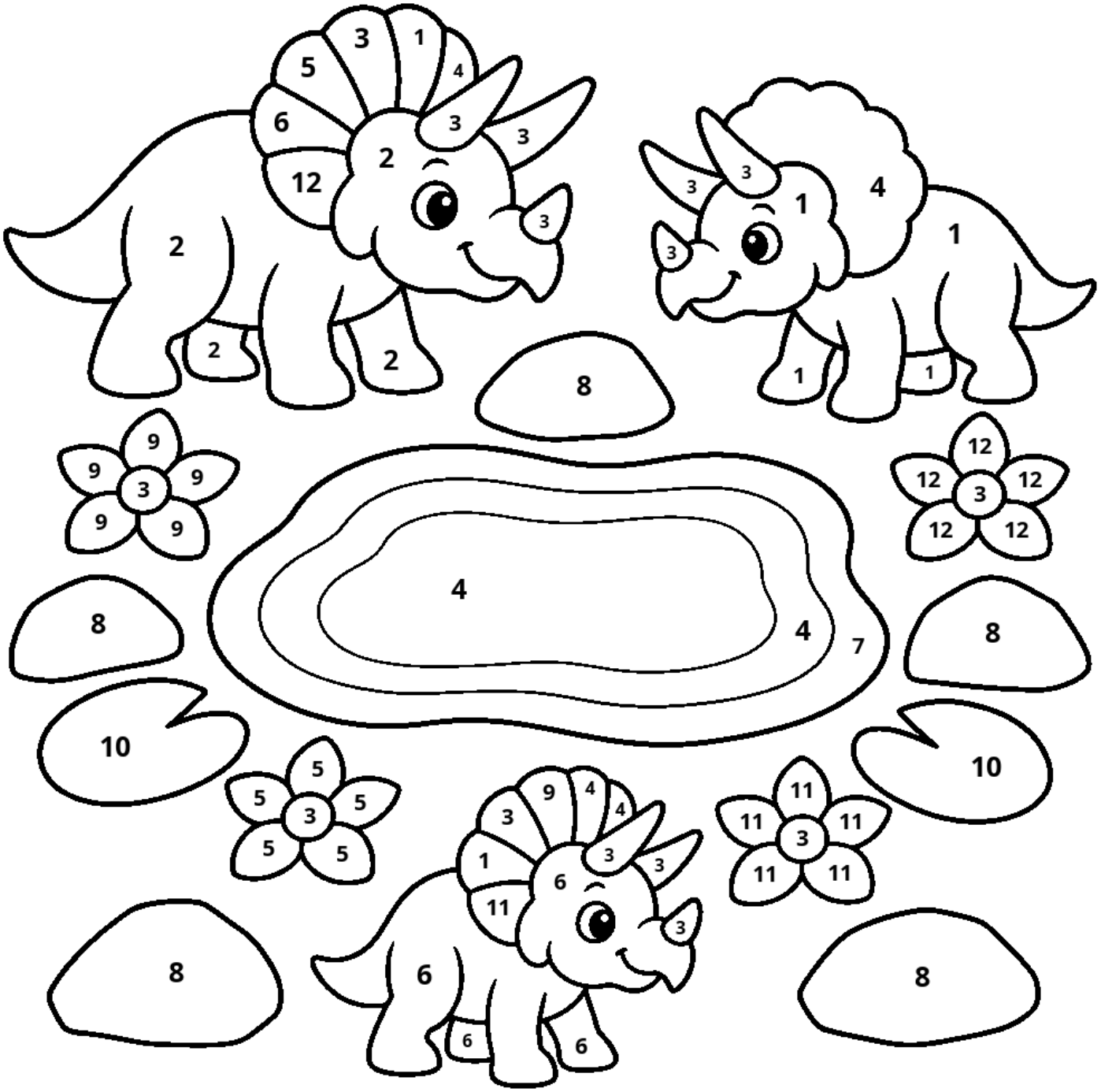

1 =	Зелёный	2 =	Оранжевый	3 =	Жёлтый
4 =	Голубой	5 =	Красный	6 =	Фиолетовый
7 =	Бирюзовый	8 =	Коричневый	9 =	Розовый
10 =	Мятный	11 =	Лавандовый	12 =	Персиковый

Фон и белые блики оставьте белыми.

Семья трицератопсов у озера

Ответ · Сравните после раскрашивания

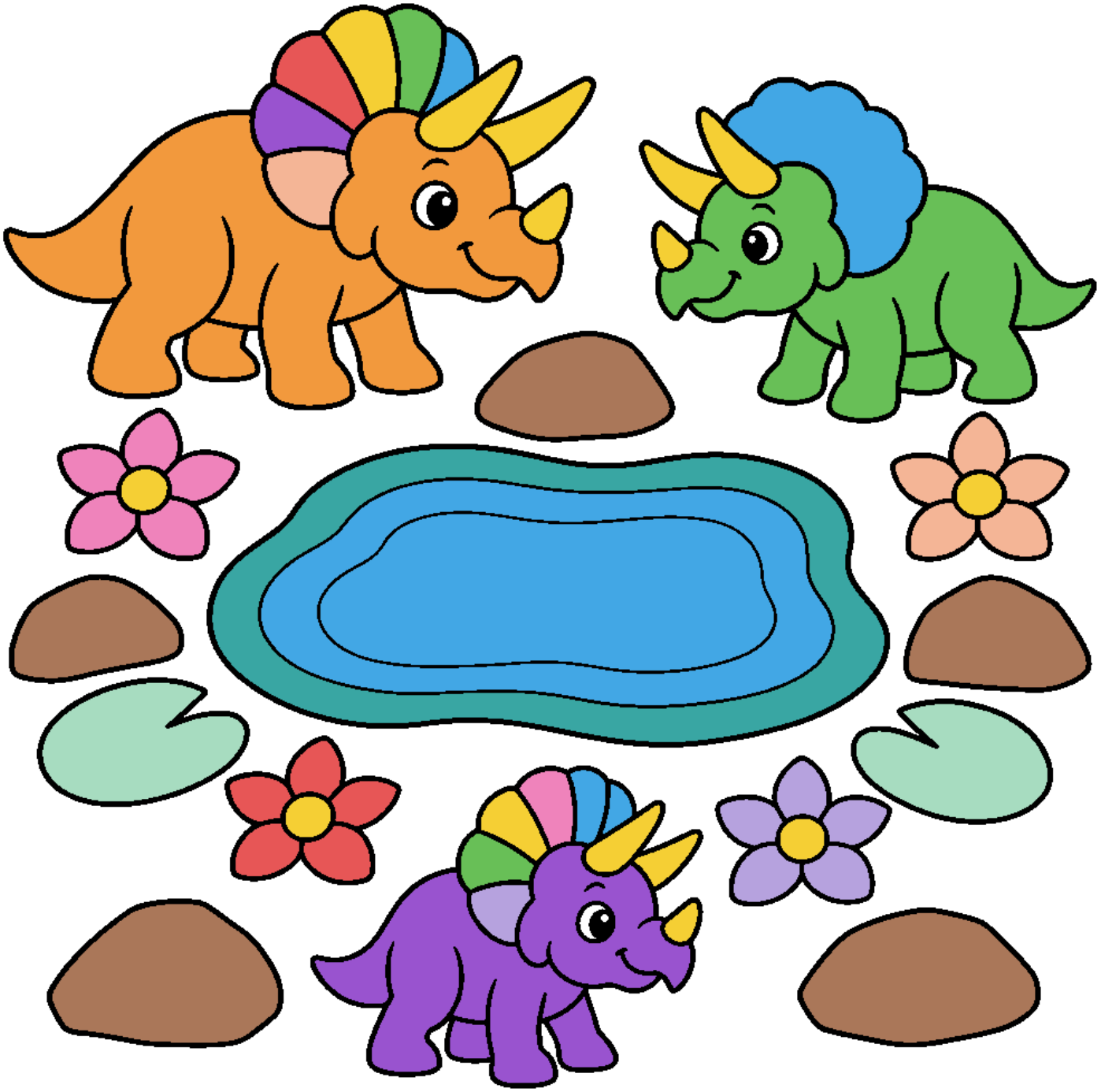

1 =	Зелёный	2 =	Оранжевый	3 =	Жёлтый
4 =	Голубой	5 =	Красный	6 =	Фиолетовый
7 =	Бирюзовый	8 =	Коричневый	9 =	Розовый
10 =	Мятный	11 =	Лавандовый	12 =	Персиковый

Фон и белые блики оставьте белыми.