# Кот на окне

**Раскраска по номерам · Задание**

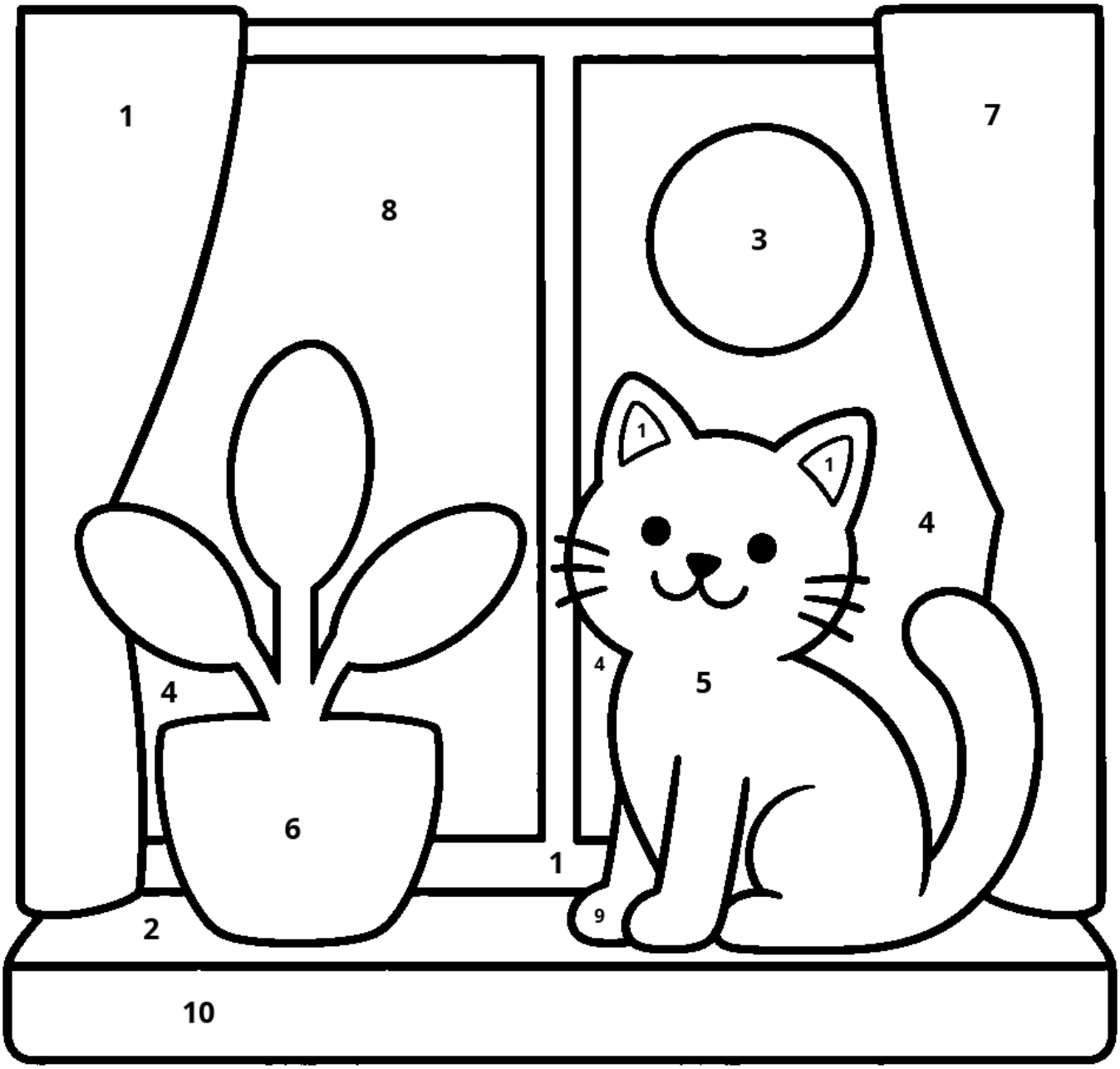


| | | | | | | | | |
|---|---|---|---|---|---|---|---|---|
| 1 = | | Розовый | 2 = | | Фиолетовый | 3 = | | Жёлтый |
| 4 = | | Голубой | 5 = | | Зелёный | 6 = | | Оранжевый |
| 7 = | | Красный | 8 = | | Бирюзовый | 9 = | | Коричневый |
| 10 = | | Лавандовый | | | | | | |

**Фон и белые блики оставьте белыми.**

# Кот на окне

**Ответ · Сравните после раскрашивания**

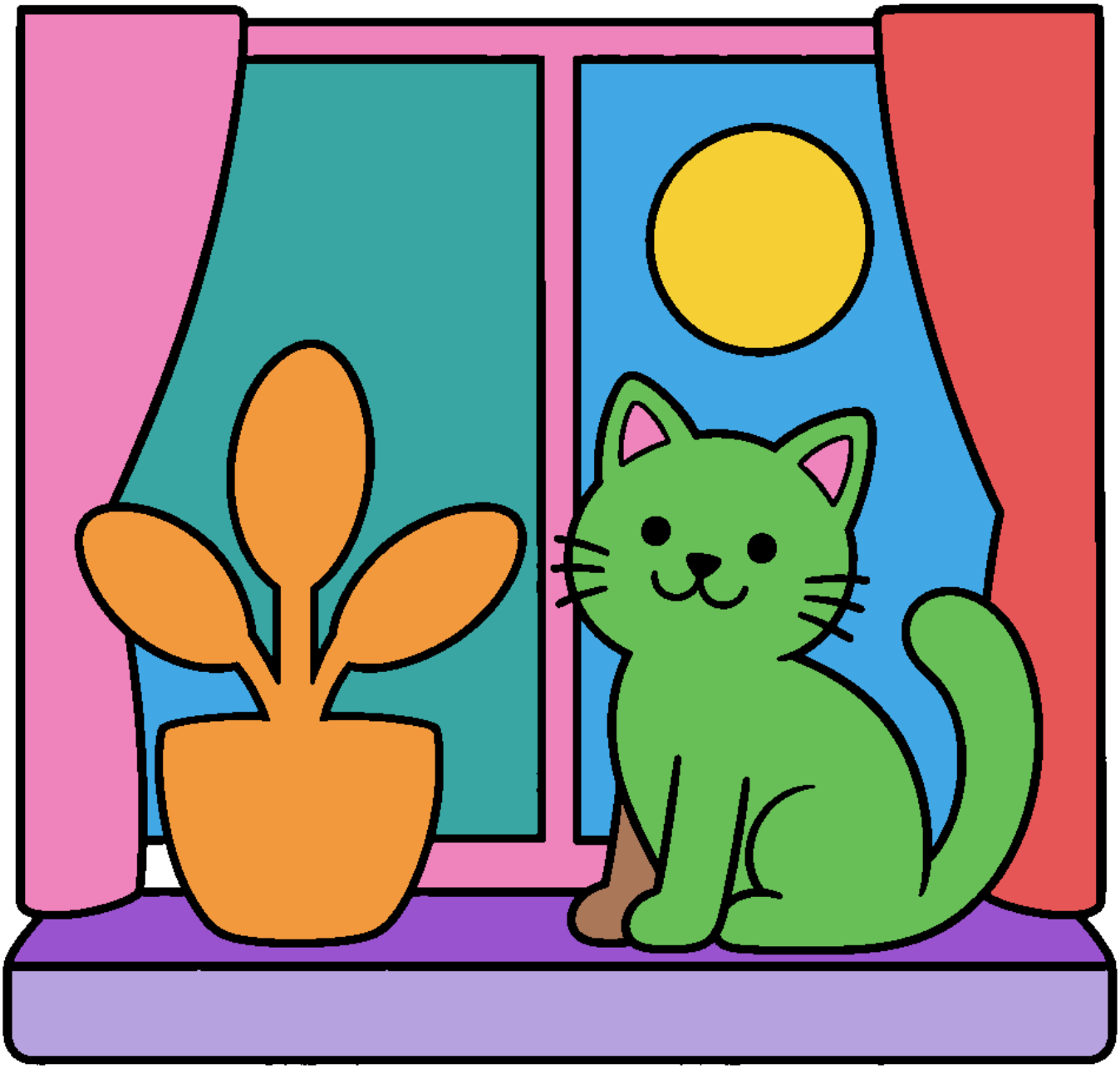

| | | | | | |
|---|---|---|---|---|---|
| 1 = | Розовый | 2 = | Фиолетовый | 3 = | Жёлтый |
| 4 = | Голубой | 5 = | Зелёный | 6 = | Оранжевый |
| 7 = | Красный | 8 = | Бирюзовый | 9 = | Коричневый |
| 10 = | Лавандовый | | | | |

**Фон и белые блики оставьте белыми.**